

Neubau Bürgerzentrum Gemeinde Simmozheim

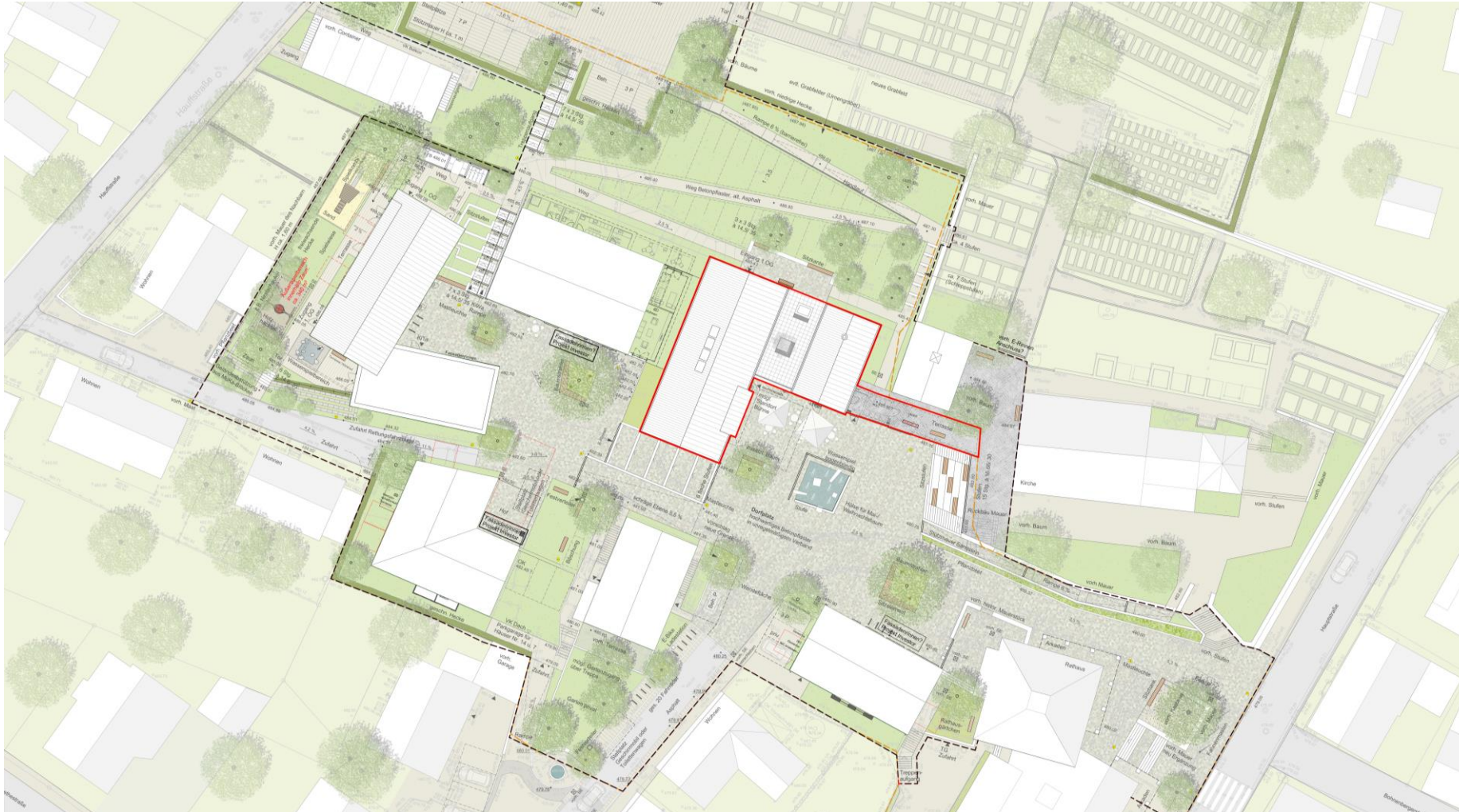

Gemeinderatssitzung 02.12.2021

Hähmig | Gemmeke Architekten BDA Partnerschaft mbB // Stefan Fromm Dipl.-Ing. Freier Landschaftsarchitekt BDLA

● Grundriss E-0

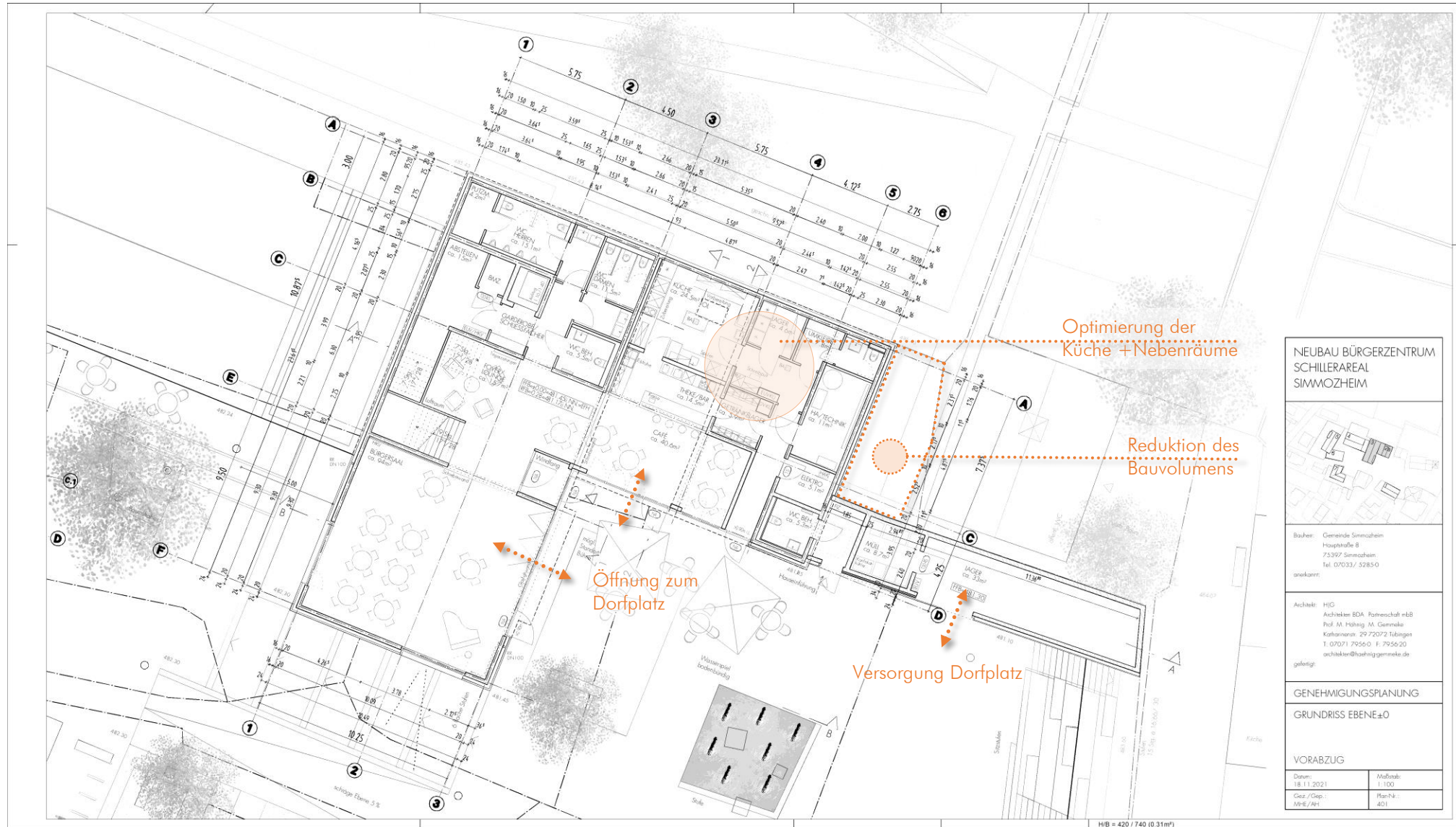

**NEUBAU BÜRGERZENTRUM
SCHILLERAREAL
SIMMOZHEIM**

Bauherr: Gemeinde Simmozheim
Hauptstraße 8
74397 Simmozheim
Tel. 07033/ 5285-0

anerkannt:

Architekt: HIG
Architekten BDA Partnerschaft mbB
Prof. M. Hähig, M. Gemmeke
Katharinenstr. 29 72072 Tübingen
T. 07071 7956-0 F. 7956-20
architekten@haehiggemmeke.de

gefertigt:

GENEHMIGUNGSPLANUNG

GRUNDRISS EBENE±0

VORABZUG

Datum: 18.11.2021	Maßstab: 1:100
Gez./Cop.: MHG/PH	Plan-Nr.: 401

● Grundriss E+2



● Dachaufsicht

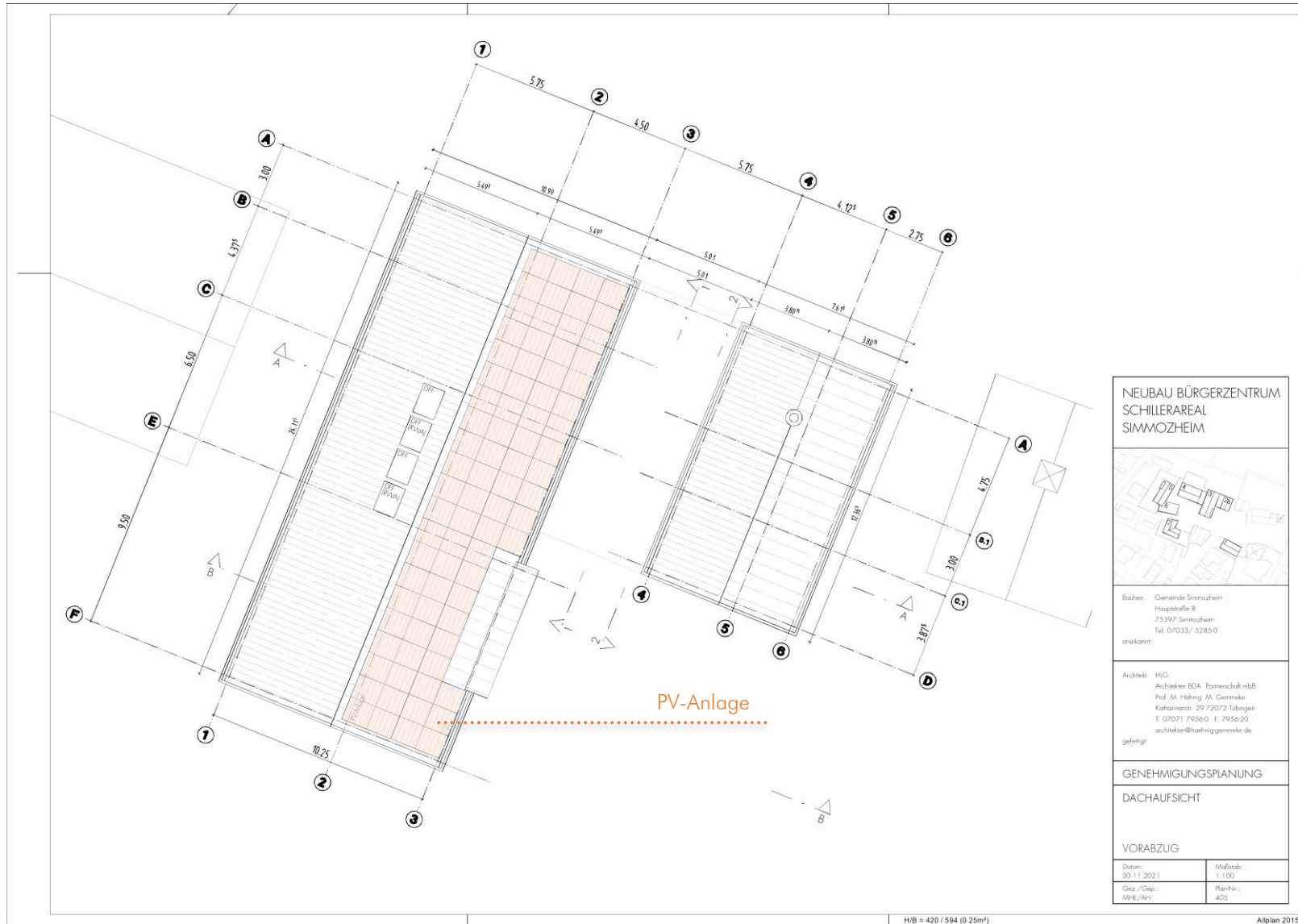

● Schnitt A-A

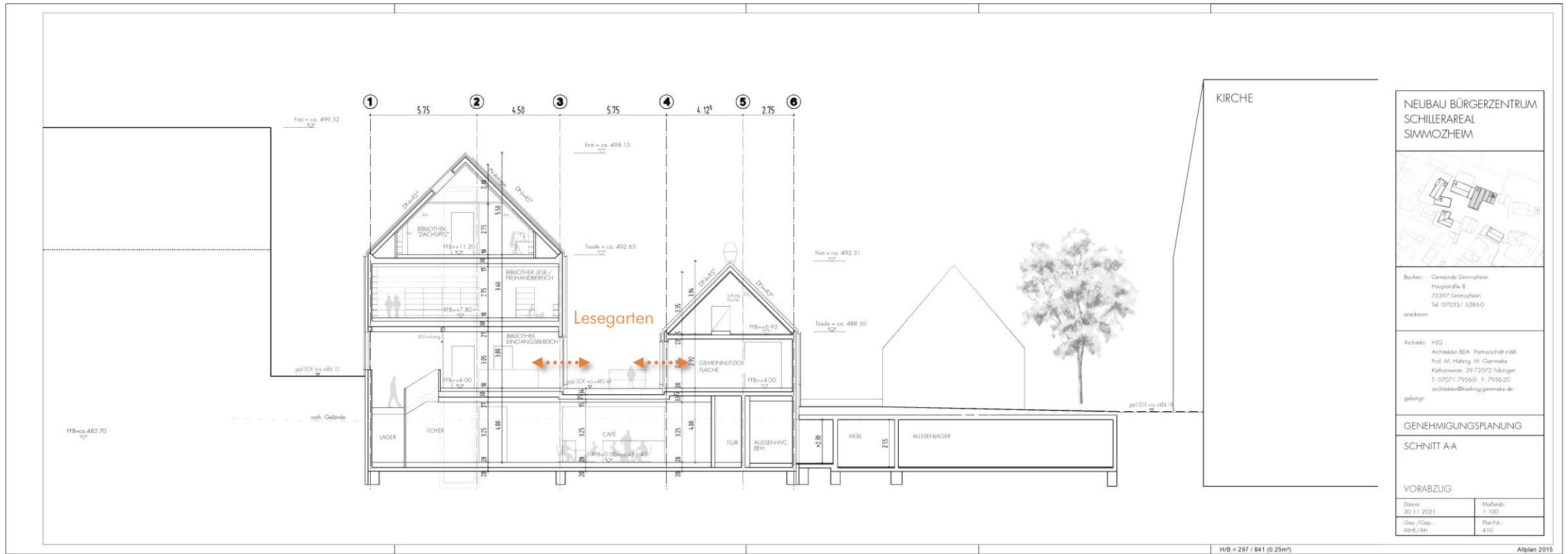

NEUBAU BÜRGERZENTRUM
SCHILLERAREAL
SIMMOZHEIM

Bauherr: Gemeinde Simmozheim
Hauptstraße 8
73397 Simmozheim
Tel. 07033/ 5285-0
anerkannt:

Architekt: HJC
Architekten BDA Partnerschaft mbB
Prof. M. Hählig, M. Gemmeke
Kulturstr. 29/2072 Ulbingen
T: 07071 7956-0 F: 7956-20
architekten@haehlig-gemmeke.de
geplant:

GENEHMIGUNGSPLANUNG

SCHNITT A-A

VORABZUG

Datum: 30.11.2021	Maßstab: 1:100
Gez./Cap.: MHZ/AH	Plan-Nr.: 410

HfB = 297 / 841 (0.25m²) Allplan 2015

● Schnitt B-B

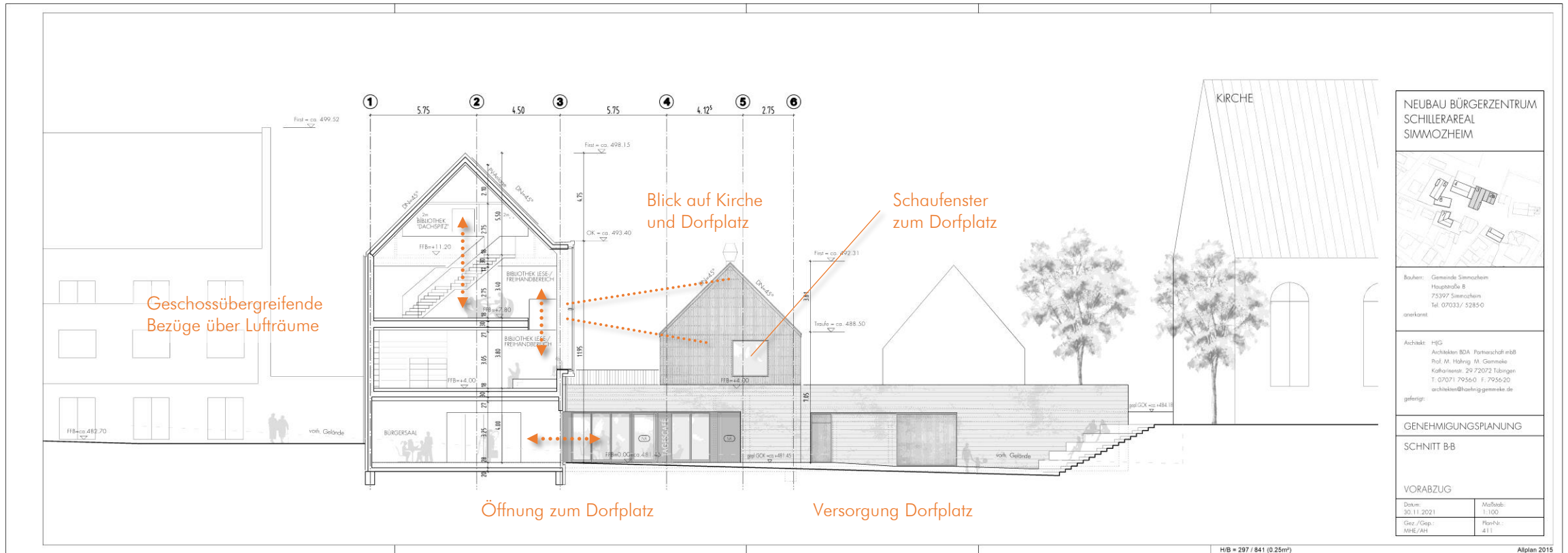

Geschossübergreifende
Bezüge über Lufträume

Blick auf Kirche
und Dorfplatz

Schaufenster
zum Dorfplatz

Öffnung zum Dorfplatz

Versorgung Dorfplatz

NEUBAU BÜRGERZENTRUM
SCHILLERAREAL
SIMMOZHEIM

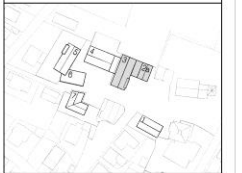

Bauherr: Gemeinde Simmozheim
Hauptstraße 8
75397 Simmozheim
Tel. 07033/ 5285-0
anerkant.

Architekt: HfG
Architekten BDA Partnerschaft mbB
Prof. M. Hähmig, M. Gemmeke
Kulturleierstr. 29 72072 Tübingen
T. 07071 7956-0 F. 7956-20
architekten@haehmig-gemmeke.de
geplant:

GENEHMIGUNGSPLANUNG

SCHNITT B-B

VORABZUG

Datum: 30.11.2021	Maßstab: 1:100
Gez./Gepr.: MHE/AH	Plan-Nr.: 411

HfB = 297 / 841 (0,25m²)

Allplan 2015

● Ansicht Süd / Adresse zum Dorfplatz

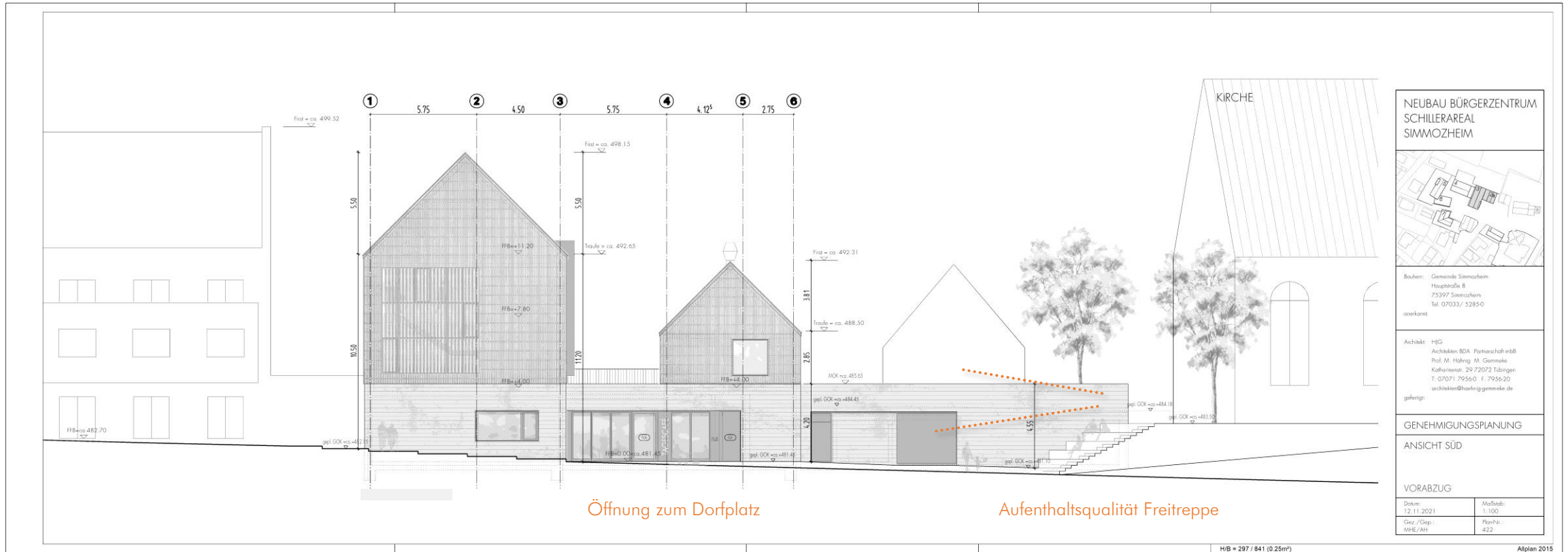

● Ansicht Süd / Adresse zum Dorfplatz

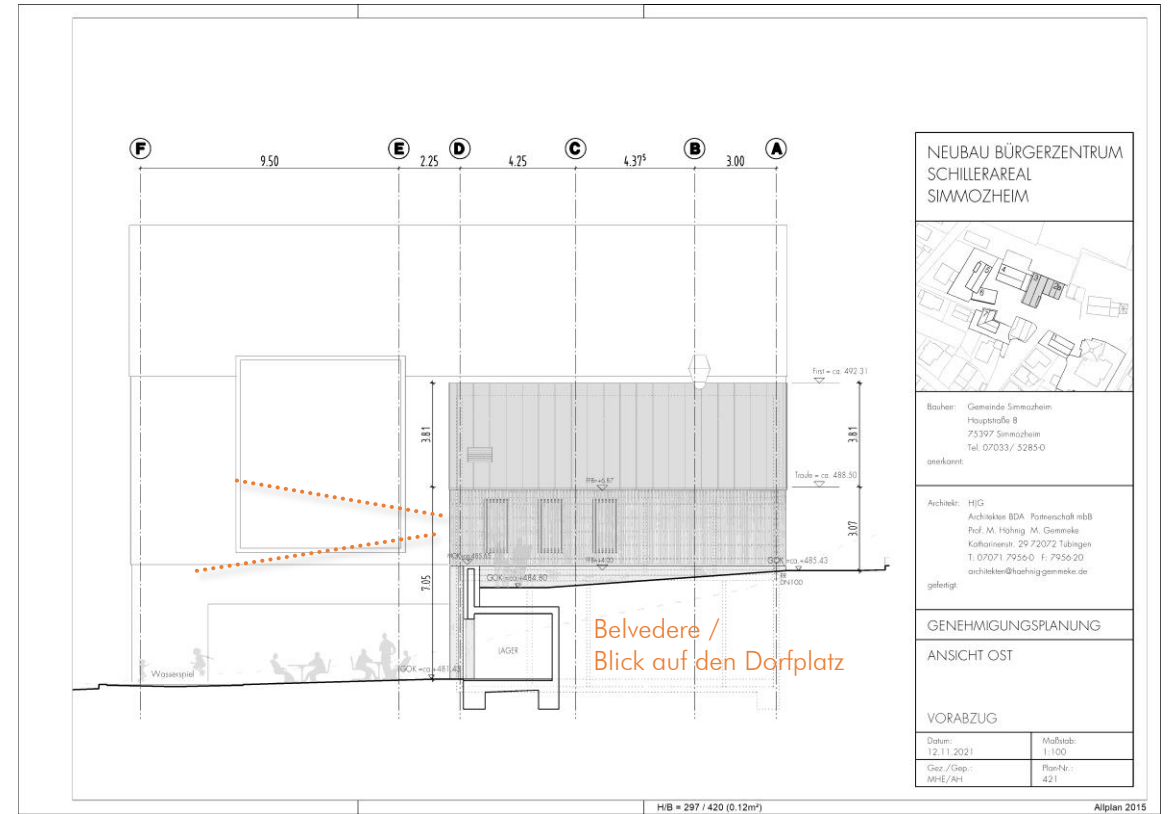
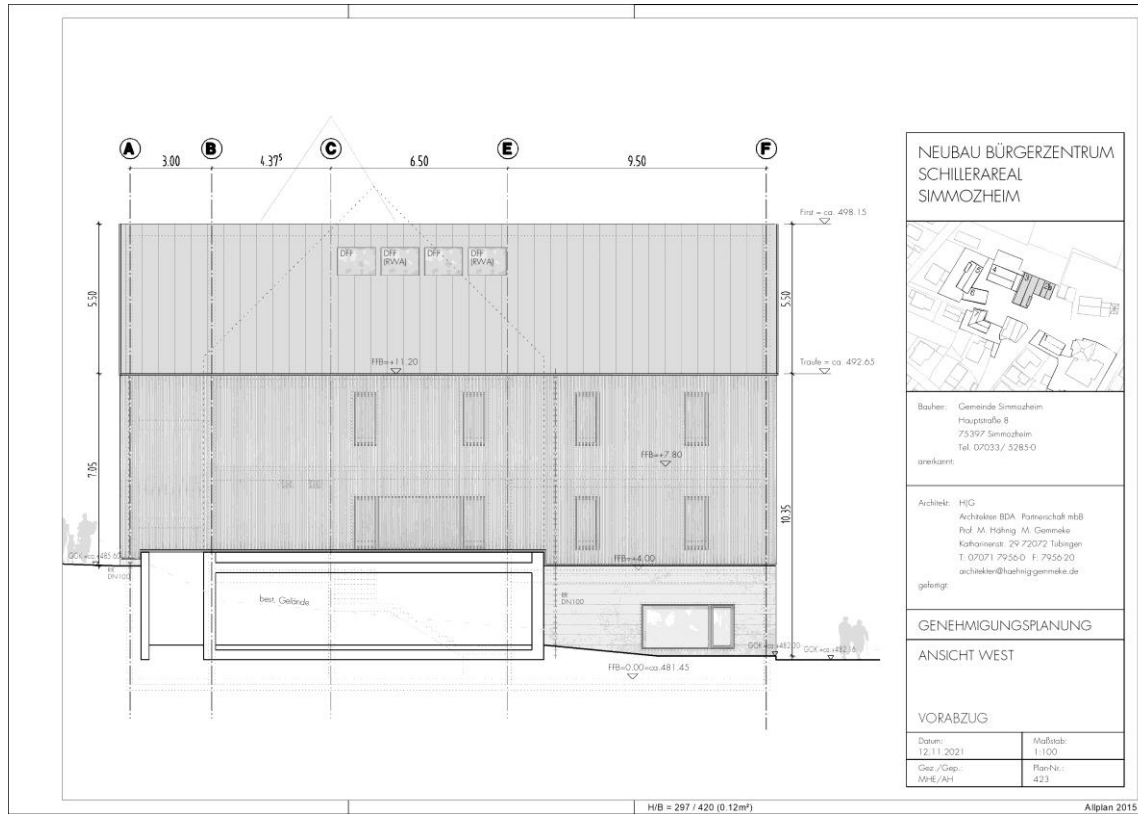

● Ansicht Nord / Adresse zur Grünanlage



VIELEN DANK

FÜR IHRE AUFMERKSAMKEIT



Hähmig | Gemmeke Architekten BDA Partnerschaft mbB